

# Skulpturenweg Rollstuhlfreundliche Variante

↑  
Höhenmeter bergauf  
10 m

▲  
Höchster Punkt  
1680 m

↔  
Streckenlänge  
1,5 km

⌚  
Dauer / Gesamt  
0:30 h

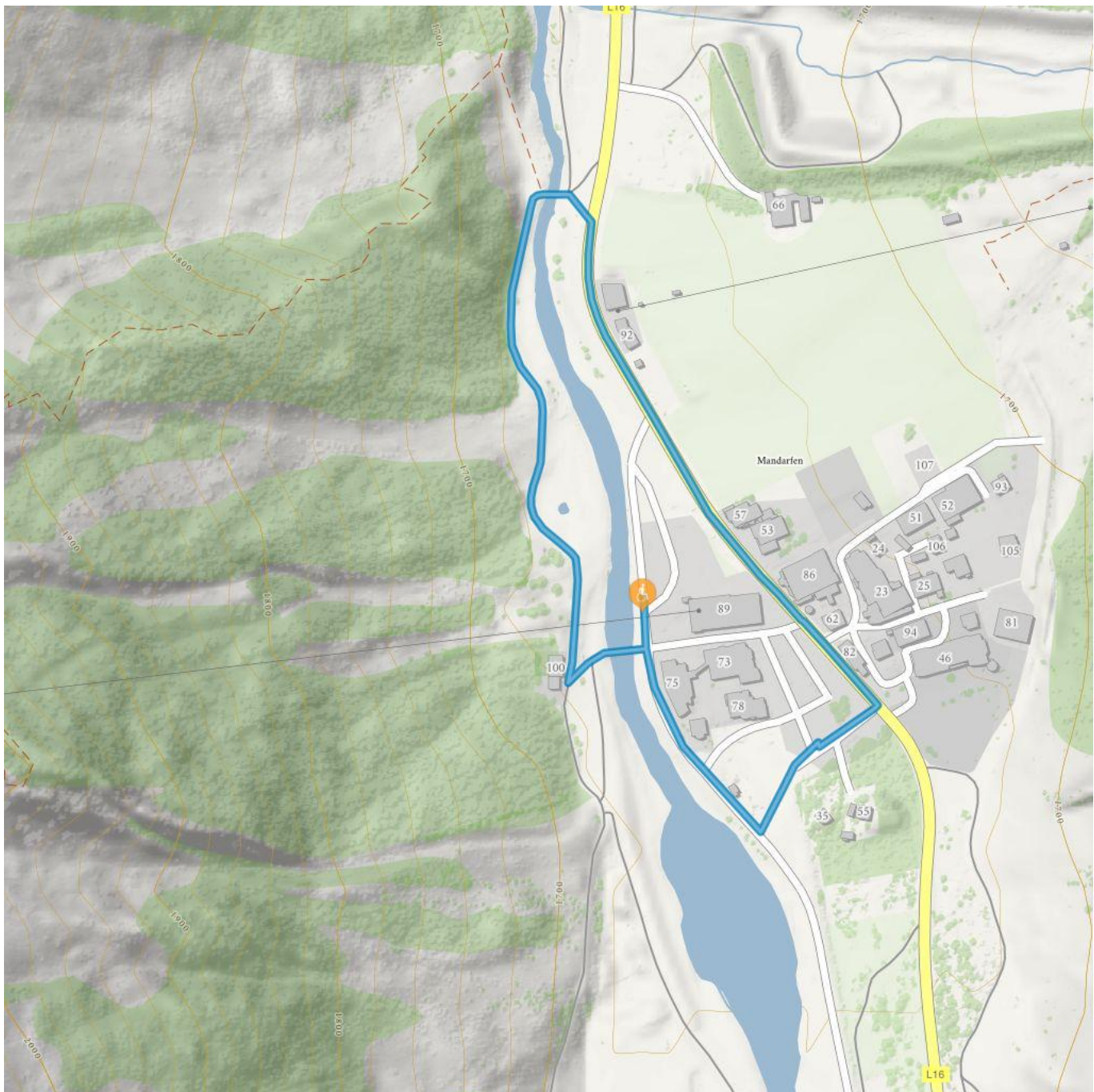

# Skulpturenweg Rollstuhlfreundliche Variante

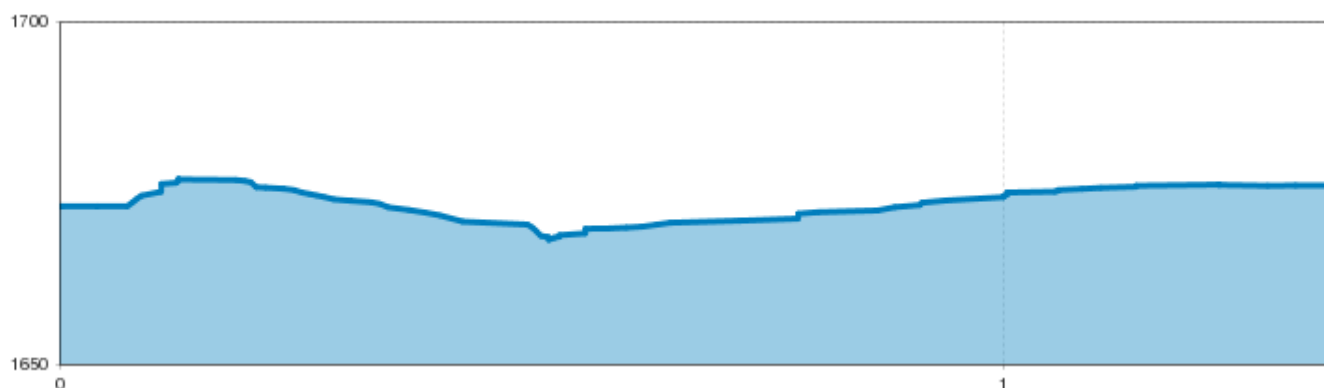

## Information

Höhenmeter bergab **10**

Ausgangspunkt

**Mandarfen Parkplatz Riffelseebahn**

Endpunkt

**Mandarfen Parkplatz Riffelseebahn**

Wegbeschaffenheit **asphaltierter Weg**

Parken

**Parkmöglichkeit am Parkplatz Riffelseebahn. Dieser Parkplatz ist teilweise asphaltiert und erhält keine Bodenmarkierungen.**

Anreise, öffentlicher Verkehr

**Nehmen Sie den Bus bis zur Haltestelle Mandarfen Riffelseebahn.**

WC Möglichkeit

**Es befindet sich ein Rollstuhl WC im Gemeindesaal St. Leonhard. Bitte vorher bei der Gemeinde St. Leonhard anrufen, damit diese Ihnen den Zugang ermöglichen kann +43 (0) 5413 87 201**

Rollstuhl-tauglich

**Absolut rollstuhltauglich**

## Beschreibung

**Wanderung ohne Hilfsmittel:** Direkt an der Talstation der Riffelseebahn beginnt der Skulpturenweg, dessen erstes Teilstück gut mit dem Rollstuhl zu befahren ist, da die Stein-Skulpturen entlang eines asphaltierten Weges liegen. Lediglich zu Beginn gibt es eine leichte Steigung, die ein wenig Hilfe benötigt. Einige der Stein-Skulpturen liegen direkt am Wegesrand, andere sieht man von der Ferne. Insgesamt ist dieses rollstuhltaugliche Teilstück des Skulpturenweg ein netter halbstündiger Spaziergang, der neben der Hauptstraße wieder zurück ins Dorf zum Ausgangspunkt führt.

## Routentyp

Wandertour ohne Hilfsmittel

## Kontakt

Name

**Ortsinformation Mandarfen**

Strasse / Hausnummer **Mandarfen 62**

Postleitzahl **6481**

Ort

**St. Leonhard im Pitztal**

Telefon **+43541486999**

E-Mail [info@pitztal.com](mailto:info@pitztal.com)

 Impressionen







